

Jetzt
VERTRAG
wechseln

Bis zu einem Jahr kostenfrei!

Telematik Anbieterwechsel

Stabiler Betrieb und bester Support

Durch den laufzeitbedingt anstehenden Austausch der Telematik-Konnektoren, besteht die Möglichkeit auch den Telematik-Anbieter zu wechseln. Sollte Sie einen Wechsel zu VisionmaxX anstreben, unterstützen wir Sie dabei, technisch wie auch mit der Übernahme der Zugangsdienstgebühren von bis zu einem Jahr. Ergänzend koordinieren wir den Konnektortausch komplett für Sie.

Installation des neuen Konnektors

Inklusive:

- eHealth-Konnektor, inkl. 2 Jahre Garantie, Qualifizierte elektronische Signatur (QES), Notfalldatenmanagement (NFDM), elektronischer Medikationsplan (eMP), elektronische Patientenakte (ePA)
- Freischaltung VPN-Zugangsdienst
- Unterstützung beim Konnektortausch via Fernwartung
- Komplette Konfiguration, auch in der Patientenverwaltung
- Einweisung der Mitarbeiter der Praxis



Paketpreis
2.299 €*

wird gefördert über KZV mit 2.300 € **

- Lieferung via sichere Lieferkette und Konfiguration via Fernwartung durch einen unserer Techniker

Anfahrt (optional):

Wenn Sie es wünschen, kommt gerne einer unserer Techniker zur Installation zu Ihnen in die Praxis.



bitte ankreuzen falls gewünscht

Preis
149 €*

Inkl. Gerätekarte gSMC-KT für Ihr stationäres Kartenlesegerät

Die Sicherheitskarte gSMC-KT kann in jedes von der gematik zugelassene eHealth-Terminal eingesetzt werden.

Sie stellt mit ihrer Einzigartigkeit die Identität des Kartenterminals in der Telematikinfrastruktur sicher.

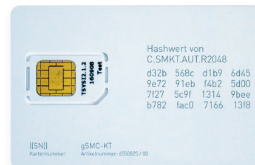

Servicepaket Betrieb (PTV4)

Wir stellen die monatlichen Betriebskosten Ihres neuen Vertrages kostenfrei, solange der Vertrag bei Ihrem alten Anbieter noch läuft. Maximal für ein Jahr ***.

- Inklusive:**
- VPN-Zugangsdienst
 - 1st-Level-Support (Hotline)
 - Sicheres Internet Standard (SIS)



Monatspauschale
86 €*

wird gefördert über KZV mit 83€ + 1,50€ + 1,50€ = 86€ **

Zusätzliche Kartenlesegeräte

Für die Komfortsignatur ist es erforderlich dass Ihr elektronischer Heilberufsausweis (eHBA) im Kartenlesegerät permanent eingesteckt ist. Da der eHBA dem Patienten nicht zugänglich sein darf, bietet sich die Nutzung weiterer Kartenlesegeräte an. Im Rahmen der Komfortsignatur per elektronischem Heilberufsausweis (eHBA) bietet die KZBV die Refinanzierung** eines zweiten stationären Telematik-Kartenterminals je Praxis-Standort an.

Stück stationär(es) eHealth-Kartenterminal(s) zum Preis von jeweils	649 €/Stück
Stück mobile(s) eHealth-Kartenterminal(s) zum Preis von jeweils	356 €/Stück

Die **Installationspauschale** für jedes zusätzliche Kartenterminal beträgt **59,50 €***, ggf. zzgl. notwendiger Anfahrt. Ich bestelle hiermit verbindlich bei der VisionmaxX GmbH zu den aufgeführten Bedingungen, das **Telematikinfrastruktur-Paket** zum Preis von 2.299 €*.

Zusätzlich bestelle ich das **„Servicepaket Betrieb“** zum monatlichen Preis von **86,00 €*** bei 24 Monaten Mindestvertragslaufzeit sowie die o. g. Anzahl zusätzlicher Kartenterminals. Das Servicepaket Betrieb verlängert sich automatisch um 12 Monate, falls nicht mindestens 6 Monate vor Vertragsende gekündigt wird. Die Laufzeit beginnt mit Inbetriebnahme der TI-Komponenten.

KIM - Kommunikation im Medizinwesen

Falls Sie im Zusammenhang mit dem Wechsel der Telematik-Anbindung uns auch als Anbieter für den KIM-Fachdienst beauftragen möchten, wählen Sie hier bitte „Ja“.

Wir stellen die monatlichen Betriebskosten Ihres neuen KIM-Vertrages kostenfrei, solange der Vertrag bei Ihrem alten Anbieter noch läuft. Maximal für ein Jahr*.**

- Ja, ich möchte mit dem KIM-Fachdienst ebenfalls zu VisionmaxX wechseln
- Nein, ich möchte den KIM-Fachdienst beim bisherigen Anbieter belassen

Installation und Betrieb des Fachdienstes für Kommunikation im Medizinwesen.
Betrieb von bis zu 2 sicheren KIM-Postfächern mit einem verfügbaren Speicherplatz von 4 Gigabyte pro Postfach für den Austausch von elektronischen Arztbriefen und mehr. Datentrffic bis zu 6 Gigabyte inklusive.

Installation und
Konfiguration

~~einmalig: 99 €*~~

kostenfrei

Bis zu
1 Jahr
kostenfrei!

Betrieb
15,99 €*
monatlich

wird gefördert über KZV: 16 €**

Mindestvertragslaufzeit: 2 Jahre. Die Vertragslaufzeit des KIM-Fachdienstes verlängert sich um 1 Jahr soweit nicht mindestens 3 Monate vor Vertragsende gekündigt wird. Die Laufzeit beginnt mit der Inbetriebnahme.

Weitere Postfächer ab 3. Postfach: Pro weiteres Postfach 7,79 €* pro Monat.

Über 6 Gigabyte/Monat Datentrffic kostet jedes weitere Gigabyte 2,99 €*.

Optional: Je Postfach mit 8 Gigabyte Speicherplatz beträgt der Aufpreis 3,89 €* pro Monat.

* Die Preise verstehen sich inkl. MwSt., gültig ab Bestelleingang: 01.12.2022 ** Förderung lt. Bundesmantelvertrag Anlage 11a, mit Stand vom 01.02.2022

Die **VisionmaxX GmbH** ist die erste Adresse in Deutschland für die Installation und den Betrieb der Telematik für Apotheken, Pflegeeinrichtungen und Zahnärzte!

Was zeichnet uns als Anbieter aus?

- Regelmäßige Informationen**
Wir informieren unsere Kunden regelmäßig und frühzeitig zu neuen Funktionen und bestehenden Fristen!
- Qualitative Beratung**
Wir klären funktionale und organisatorische Fragen unserer Kunden tiefgreifend und zuverlässig!

- Bester technischer Support**
Durch unser spezialisiertes und bestens geschultes Telematik-Support-Team halten wir Ausfallzeiten möglichst gering.
Wir wissen das nur eine einwandfrei in Ihr System integrierte und funktionale Telematikanbindung Sie im Arbeitsalltag unterstützt!

Wichtige Angaben zu Ihrer Bestellung:

Herr Frau

Titel

Vorname

Nachname

Straße

Hausnummer

PLZ

Ort

E-Mail

Praxissoftware

Falls abweichend, künftiger **TI-Ansprechpartner** für Ihre Praxis:

Herr Frau

Titel

Vorname

Nachname

Telefonnummer

Ihre Praxisform:

Einzelpraxis Gemeinschaftspraxis Praxisgemeinschaft ÜBAG MVZ

BSNR | KZV-Nummer: _____

Die Beauftragung umfasst, je nach gewählten Optionen, mindestens die Grundinstallation der Telematik-Anbindung in der Praxisverwaltungssoftware in einer Vertragszahnarztpraxis (BSNR/KZV-Nummer) sowie wahlweise die Lieferung weiterer Kartenlesegerät, und/oder die Installation und Konfiguration von KIM. Enthalten sind Installation Konnektor, Anschluss/Einrichtung eines stationären Kartenterminals im Praxisverwaltungssoftware an bis zu 5 Arbeitsplätzen, Einrichtung/Registrierung VPN-Zugangsdienst, Funktionsprüfung, Inbetriebnahme und Einweisung. Informationen zur Finanzierungsförderung können Sie hier finden: <http://www.kzbv.de>. Um eine zeitsparende und erfolgreiche Inbetriebnahme sicherzustellen, ist es unverzichtbar, dass Sie zum vereinbarten Installationstermin alle erforderlichen technischen und organisatorischen Voraussetzungen, wie z. B. einen Onlinezugang (DSL/ALL-IP empfohlen), in der Praxis bereitstellen. Hierzu zählt auch eine einsatzbereite Praxiskarte, die sog. SMC-B. Die SMC-B ist in dieser Bestellung nicht enthalten und sollte bei einem Anbieterwechsel der Praxis bereits vorliegen.

Es wird der Praxis mindestens 1 Installationstermin angeboten. Wird der angebotene Installationstermin durch die Praxis abgelehnt oder kann der Termin durch ein Verschulden der Praxis nicht eingehalten werden, so kann durch einen späteren Ersatztermin die Förderung geringer ausfallen.

Mit meiner Unterschrift bestätige ich die verbindliche Bestellung der oben angegebenen Komponenten und Services. Die AGB der VisionmaxX GmbH, habe ich zur Kenntnis genommen. Diese können unter <https://www.visionmaxx.net/agb/> eingesehen und heruntergeladen werden.

*** Die Kündigungsbestätigung des bisherigen Telematik-/KIM-Anbieters muss spätestens 3 Monate nach Vertragsabschluss vorgelegt werden, sonst erlischt der Anspruch auf die bis zu 1 Jahr kostenlose Telematik- bzw. KIM-Anbindung.

Ich habe weiteren Informationsbedarf, bitte kontaktieren Sie mich:

Ich benötige einen Internetanschluss (z. B. DSL/ALL-IP). Ich interessiere mich für den TI-CheckUp.

Bitte beraten Sie mich zu folgenden TI-Themen:

SEPA-Lastschriftmandat (bitte Zutreffendes ankreuzen/ausfüllen)

- SEPA-Lastschriftmandat ist bereits bei VisionmaxX GmbH hinterlegt, darf weiterhin verwendet werden und gilt für alle zukünftigen Kosten im Bereich der Telematik (inklusive Hardware).
- Unsere Bankverbindung hat sich geändert, bitte verwenden Sie ab sofort untenstehendes SEPA.
- Ich wünsche kein SEPA-Lastschriftverfahren, bitte senden Sie mir Einzelrechnungen.

Hiermit ermächtige ich die VisionmaxX GmbH widerruflich, die von der Praxis zu entrichtenden Zahlungen bei Fälligkeit von dem angegebenen Girokonto durch Lastschrift einzuziehen

IBAN DE _____ BIC _____

Gläubiger-Identifikationsnummer: DE18ZZZ00001022219 Mandats-ID: Kundennummer, wird bei Rechnungsversand mitgeteilt

Ort und Datum

Unterschrift

Praxisstempel und Unterschrift

VisionmaxX GmbH

Figline-Valdarno-Ring 11

D-64319 Pfungstadt

tel: 06157-91493-60

fax: 06157-91493-97

e-mail:

ti-vertrieb@visionmaxx.net

web: www.visionmaxx.net



für interne Zwecke